



Take an excursion from Kansai area to **Okayama, Takamatsu, Kinokasa Onsen, Amanohashidate, Tottori and Shirahama!**

Kansai WIDE Area Pass

5-day

12,000 YEN

[Child 6,000 YEN]

Available Area / Train Services

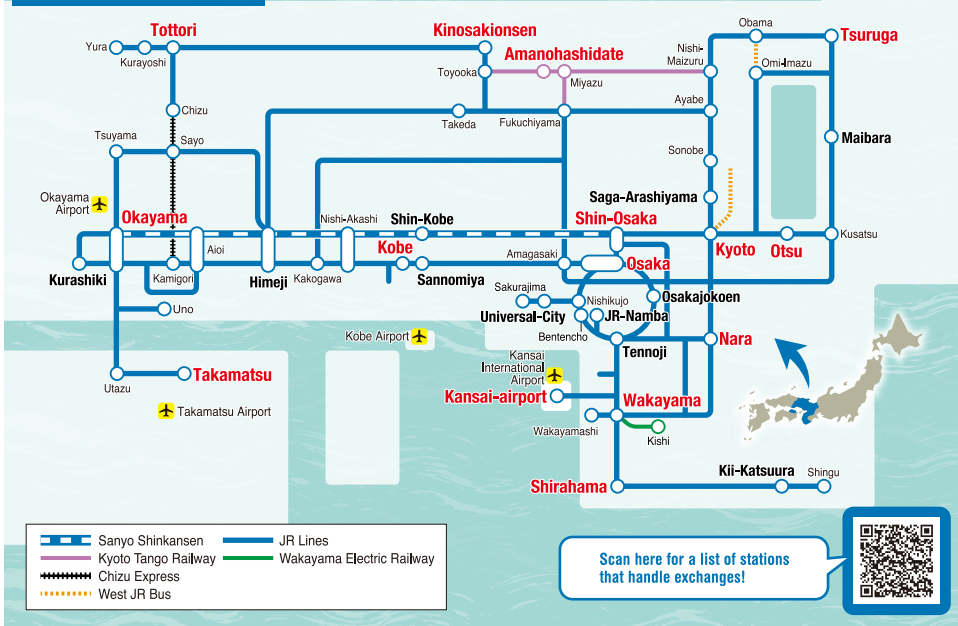

Sanyo Shinkansen
(Shin-Osaka – Okayama)
*Including NOZOMI and MIZUHO

Limited Express
West JR Bus
*Local buses only

Reserved Seats on ordinary cars unlimited times
*Seats must be reserved at the ticket office from the 7th booking

This information (including prices) is current as of March 2026, and is subject to change. Please check the official website for the latest information.

For details

Scan here for a list of stations that handle exchanges!

Okayama City



Kibichuo Town



Maniwa City



Enjoy Okayama to the fullest!

Dipublikasikan pada Maret, 2026
*Informasi yang tersedia adalah info terkini 202603-2000IND

OKAYAMA Muslim TOURISM

<https://okayamahealthtourism.com/>



Follow us

[ENG]@healthtourismjv
[ENG]@okayama_ht
[ID]@okayama_idn

YouTube



MUSLIM FRIENDLY DESTINATION

TOURIST GUIDEBOOK 2026

JAPAN

OKAYAMA



WE'RE HERE!
45 MINUTES FROM OSAKA



岡山市
OKAYAMA



吉備中央町
KIBICHUO



真庭市
MANIWA

Akses ke Okayama

Menggunakan kereta api

Stasiun Tokyo	Shinkansen	3 jam 15 menit
Stasiun Nagoya	Shinkansen	1 jam 35 menit
Stasiun Kyoto	Shinkansen	1 jam
Bandara Internasional Kansai	Haruka Exp. / Stasiun Shin-Osaka	50 menit / 50 menit
Stasiun Shin-Osaka	Shinkansen	45 menit
Stasiun Shin-Kobe	Shinkansen	35 menit
Stasiun Hiroshima	Shinkansen	35 menit
Stasiun Takamatsu	Jalur JR Yoson	55 menit
Stasiun Tottori	JR Super Inaba	1 jam 50 menit
Stasiun Hakata	Shinkansen	1 jam 40 menit

Stasiun Okayama



Menggunakan Pesawat

Bandara Shin-Chitose	Pesawat	2 jam 10 menit	Bandara Okayama	Bis	30 menit
Bandara Haneda	Pesawat	1 jam 20 menit	Bandara Okayama	Bis	30 menit
Bandara Narita	Bis	1 jam 20 menit	Bandara Haneda	Pesawat	1 jam 20 menit
			Bandara Okayama	Bis	30 menit

Stasiun Okayama

Dari Indonesia

[Jakarta] Bandara Internasional Soekarno-Hatta	Pesawat	1 jam 50 menit	[Singapura] Bandara Internasional Changi	Pesawat	6 jam 25 menit	[Tokyo] Bandara Haneda	Pesawat	7 jam 25 menit	[Osaka] Bandara Internasional Kansai	Pesawat	6 jam 25 menit
--	---------	----------------	--	---------	----------------	------------------------	---------	----------------	--------------------------------------	---------	----------------

Dari Malaysia

[Kuala Lumpur] Bandara Internasional Kuala Lumpur	Pesawat	6 jam 30 menit	[Tokyo] Bandara Haneda	Pesawat	7 jam
---	---------	----------------	------------------------	---------	-------

*Untuk akses ke Okayama dari setiap bandara, silakan lihat akses kereta dan pesawat di atas.

OKAYAMA Muslim TOURISM

Tentang Okayama Muslim Tourism

Proyek ini berfokus pada lokasi dan layanan wisata inklusif di tiga wilayah di Prefektur Okayama. Kota Okayama, Kota Kibichuo, dan Kota Maniwa. Lokasi dan layanan yang tercantum disini terbuka juga untuk tamu Muslim dengan pedoman ramah Muslim yang unik serta mempromosikan, kesejahteraan, dan kebahagiaan bagi pengunjung Prefektur Okayama.



Tentang "Peach Mark"

"Peach Mark" digunakan untuk memudahkan Muslim di Kota Okayama, Kota Maniwa, dan Kota Kibichuo untuk memberikan informasi tentang makanan dan minuman yang tidak mengandung daging babi ataupun alkohol. Layanan dan produk kami sangat membantu bagi wisatawan dari luar Jepang, seperti bahan baku dan daftar menu yang ditulis menggunakan Bahasa Inggris. Tanda ini digunakan di dalam restoran, hotel, toko ritel, dll yang berpartisipasi dalam wisata Muslim Okayama. PEACH atau buah persik digunakan sebagai logo untuk menggambarkan Kota Okayama dan merupakan salah satu cerita legenda Jepang dari Prefektur Okayama yang menceritakan tentang seorang anak laki-laki yang dilahirkan dari buah persik, yaitu Momotaro.



Restoran
-Menu berbahasa Inggris
-Tidak mengandung daging babi ataupun bahan makanan yang berasal dari olahan babi.

Fasilitas penginapan
-Sama seperti fasilitas di restoran
-Didukung dengan bahasa Inggris
-Tersedia alas sholat dan kompas penunjuk arah kiblat

Produk
-informasi berbahasa Inggris
-Tidak menggunakan bahan daging babi/turunan daging babi.



Restoran
-Menu berbahasa Inggris
-Bahan makanan tidak mengandung babi/alkohol
-Beberapa makanan menggunakan daging halal

Fasilitas penginapan
-Sama seperti kondisi di restoran
-Didukung dengan bahasa Inggris
-Tersedia ruang sholat berdasarkan permintaan
-Toilet untuk wudhu
-Rumah sakit dengan layanan berbahasa Inggris

Produk
-informasi berbahasa Inggris
-Tidak mengandung daging babi/turunan babi, bahan beralkohol.

Logo yang digunakan

Restoran tidak mengandung babi	Hidangan tidak mengandung unsur hewani (makanan laut dapat digunakan)	Tersedia hidangan yang tidak mengandung alkohol	Restoran yang tidak menyajikan minuman beralkohol	Tersedia hidangan yang menggunakan daging bersertifikasi halal
Tersedia hidangan yang mengandung bumbu halal	Menggunakan peralatan masak khusus dan terpisah	Tersedia peralatan makan khusus Muslim	Tersedia hidangan vegetarian (tanpa daging, seafood, susu, telur)	
Tersedia staf berbahasa Inggris	Tersedia ruang sholat permanen	Tersedia ruang sholat sementara	Tersedia tanda penunjuk arah kiblat	

Pengalaman [日本]

EXPERIENCE JAPANESE CULTURE AND MORE

Kastil Okayama & Taman Okayama Korakuen

Kastil Okayama dan Taman Okayama Korakuen adalah salah satu destinasi yang wajib dikunjungi oleh wisatawan. Kastil Okayama adalah tempat wisata populer di mana kalian bisa belajar mengenai sejarah Okayama.

Perpaduan kontras antara warna hitam dan emas pada eksteriornya sangat menakjubkan!

Selain itu, kalian dapat mengunjungi Taman Okayama Korakuen yang termasuk kedalam salah satu dari tiga taman tradisional terbaik di Jepang dan mendapatkan bintang tiga dari Michelin Green Guide.



Cobalah kimono dan jadilah pangeran dan putri Jepang!



Kastil Okayama



- Alamat: 2-3-1 Marunouchi, Kita-Ku, Kota Okayama
- TEL: **+81-86-225-2096**
- Jam Operasional: 9:00AM - 5:30PM
*loket tiket masuk buka hingga 5:00PM
- Tutup: akhir tahun (29-31 Desember)
- Biaya: Dewasa (Berusia di atas 15 tahun): 500 Yen (400Yen)*
Berusia 14 tahun ke bawah : gratis
() menunjukkan harga untuk grup yang terdiri dari 20 orang atau lebih.



Taman Okayama Korakuen



- Alamat: 1-5 Korakuen, Kita-ku, Kota Okayama
- TEL: **+81-86-272-1148**
- Jam Operasional: [3/20~9/30] 7:30AM - 6:00PM
*loket tiket masuk buka hingga 5:45PM
[10/1~3/19] 8:00AM - 5:00PM
*loket tiket masuk buka hingga 4:45PM
- Biaya: Dewasa: 500 Yen
*Siswa SMA dan lebih muda: gratis
*Silakan beriksa situs web untuk informasi terbaru.



Upacara Minum Teh di Taman Okayama Korakuen

Upacara Minum Teh adalah sebuah budaya Jepang yang merupakan akar dari "Omotenashi" (Semangat Ramah Tamah).

Sazanami-no-Ma di Taman Okayama Korakuen



- Reservasi: Ryobi Tours / Mail: inbound@ryobi-tours.jp
 - Biaya: 800 Yen ● Kapasitas: 1-7 orang untuk sekali datang
- *Silahkan melihat halaman 3 untuk informasi lebih lanjut tentang Taman Okayama Korakuen



Mengarungi sungai dengan Perahu buah persik

Atraksi unik Okayama! Kalian bisa menaiki perahu buah persik mengelilingi Kastil Okayama dan Taman Okayama Korakuen.

Kafe, restoran dan perahu "Hekisuien"



- Alamat: 1-6 Korakuen, Kita-ku, Kota Okayama ● TEL: **+81-86-272-1605**
- Biaya: 1,600Yen / 20menit
- Kapasitas: Maksimal 3 orang (2 dewasa + 1 anak)



Machinaka River Cruise

Nikmati "Pelayaran Sungai Machinaka" dengan elegan sambil memandangi Taman Okayama Korakuen dan Kastil Okayama dan hanyut dalam sejarah abadi dengan perahu. Temukan bentuk kastil pentagon tak beraturan yang unik atau pemandangan indah dengan siaran panduan yang menarik.

Okayama Asahigawa Sightseeing Cruise



- Alamat: Marunouchi, Kita-ku, Kota Okayama
- TEL: **+81-86-201-1601**
- Jam Operasional: [3/1~10/31] 10:00AM - 5:00PM (8 pelayaran / jam)
[11/1~Akhir Februari] 10:00AM - 4:00PM (7 pelayaran / jam)
- Biaya: Siswa SMP ke atas: 1500 Yen / Siswa sekolah dasar: 750 Yen / Di bawah 6 tahun: gratis
- Reservasi pribadi: 16,000 Yen ● Kapasitas: 12 orang



Kakushi Zushi

Pengalaman membuat "Kakushi zushi" yang unik dari Okayama juga direkomendasikan. Ini adalah masakan lokal bersejarah di Okayama. Nikmati workshop membuat hidangan sushi lezat dengan sayuran dan seafood berwarna-warni! Sangat lezat!



"Kakushi Zushi" and Pengalaman Membuat Sushi

Perjalanan ke Jepang akan kurang lengkap tanpa menikmati sushi. Nikmatilah pengalaman mencicipi sushi buatan sendiri! Kalian akan didampingi oleh koki sushi handal untuk mengajarkan cara membuat sushi dan tata cara makan di Jepang. Akan menyenangkan ketika kalian bisa membuat pesta sushi bersama keluarga dan teman-teman saat sudah pulang ke rumah!





Melukis Kucing Keberuntungan "Manekineko" 🎨

"Manekineko" merupakan patung kucing yang menurut tradisi Jepang digunakan untuk mengundang pengunjung atau kekayaan ke dalam kehidupan manusia ataupun usahanya. Cobalah untuk mengikuti workshop melukis manekineko. Anda dapat membuat kucing keberuntungan anda sendiri. Ini akan menjadi souvenir yang sempurna untuk diri anda sendiri!

Museum Seni Manekineko

A-6 MAP

- Alamat: 865-1 Kanayamaji, Kita-ku, Kota Okayama ● TEL: +81-86-228-3301
- Biaya: Uang masuk: Dewasa 600 Yen / 6-15 tahun: 300 Yen / Bengkel: 1,700 Yen
- Reservasi bengkel: hubungi +81-86-228-3301
- Kapasitas: 1 - 50 orang
- Jam Operasional: 10:00AM - 5:00PM (kunjungan terakhir sampai pukul 4:30PM) *buka sepanjang tahun



Kibiji Cycling

Bagaimana jika bersepeda dari Kota Okayama ke Kota Soja menggunakan "Jalur sepeda jalan raya Kibi"? Saat musim semi datang, bunga seperti bunga teratai dan bunga canola akan bermekaran dan saat musim gugur, sawah akan bersinar keemasan dari cahaya matahari. Anda bisa menikmati keindahan alam pada setiap musim.



Dimulai dengan menyewa sepeda di depan Stasiun JR Soja! Jalur yang direkomendasikan adalah mengunjungi berbagai situs bersejarah dan aset budaya seperti Makam Kuno Tsukuriyama kofun, Kuil Kibitsu, dan Kuil Kibitsu-hiko. Jarak tempuhnya sekitar 17 km, jalannya datar sehingga mudah untuk bersepeda. Anda akan dapat menikmati beberapa spot sejarah dan budaya disepanjang jalur sepeda Kibiji.

Kibiji Araki rental cycle

A-7 MAP



- Alamat: 2-1-5 Ekimae, Kota Soja
- Reservasi: Mail: kibiji_cycling@yahoo.co.jp
- Batas Reservasi: 3 hari sebelumnya (tidak diperlukan reservasi untuk kurang dari 10 orang)
- Biaya: 1,500 Yen (saat kembali ke toko yang sama) / 2,000 Yen (saat kembali ke toko lain)
- Jam Operasional: 9:00AM - 5:00PM
- *Tutup pada liburan akhir tahun dan tahun baru ● Kapasitas: 1~70 orang

direkomendasikan Rute yang



Warisan nasional!



Kuil Kibitsu Jinja ditetapkan sebagai warisan nasional Jepang. Teknik arsitektur unik yang digunakan untuk Kuil ini disebut "Kibitsu Zukuri". Kalian hanya dapat menemukan bangunan unik ini di sini!

Kuil Kibitsu

A-8 MAP

- Alamat: 931 Kibitsu, Kita-ku, Kota Okayama
- TEL: +81-86-287-4111



Pulau seni yang mengapung di Laut Pedalaman Seto Pulau Inujima

Pulau Inujima terletak sekitar 3 km dari pantai Pelabuhan Hoden di bagian timur Kota Okayama. Pulau ini menarik perhatian karena adanya "Museum Seni Inujima Seirenscho" yang menciptakan kembali reruntuhan pabrik peleburan tembaga dan menggabungkannya dengan seni, dan "Proyek Rumah Seni" Inujima yang sedang dikembangkan di desa di pulau tersebut. Di musim panas, Anda juga dapat menikmati berkemah atau berdayak di alam yang kaya yang dikelilingi oleh laut.

Model perjalanan untuk menikmati pulau INUJIMA

Layanan bus tersedia hanya pada akhir pekan dan hari libur. Pindai untuk detail.



Stasiun JR Okayama



Pelabuhan Hoden



Pelabuhan Inujima



Pusat Tiket Inujima Foto: Yoshikazu Inoue

01 Tiket dan souvenir bisa dibeli di sini!

Inujima Ticket Center

A-9 MAP

- Alamat: 327-4 Inujima, Higashi-ku, Kota Okayama
- TEL: +81-86-947-1112
- Jam Operasional: 9:00AM - 5:00PM
- Tutup: Hari tutup sama untuk semua fasilitas. 3/1~11/30: tutup pada hari Selasa, Rabu, Kamis 12/1 ~ Akhir Februari: tutup setiap hari



Inujima Ticket Center Cafe

C-17 MAP

- Alamat: 327-4 Inujima, Higashi-ku, Kota Okayama
- Jam Operasional: 9:00AM - 5:00PM (L/O 4:30PM)
- *Reservasi diperlukan untuk rombongan yang beranggotakan 9 orang atau lebih.
- *Silakan lihat Halaman 22 untuk informasi lebih lanjut.



02 Pabrik peleburan tembaga dari sekitar 100 tahun yang lalu

Museum Seni Inujima Seirenscho

- Alamat: 327-4 Inujima, Higashi-ku, Kota Okayama
- Biaya: Pembelian Online: 2,100 Yen
Pembelian di tempat: 2,300 Yen

*gratis untuk anak-anak berusia 15 tahun ke bawah
*Harga ini sudah termasuk tiket masuk ke Museum Seni Inujima Seirenscho dan "Proyek Rumah Seni" Inujima.

- Jam Operasional: 9:00AM - 4:30PM (kunjungan terakhir sampai pukul 4:00PM)



Museum Seni Inujima Seirenscho
Seni: Yukinori Yanagi Arsitek: Hiroshi Sambuichi
Foto: Daici Ano

03 Seni tersebar di seluruh pulau

Proyek Rumah Seni Inujima

- Biaya: Pembelian Online: 2,100 Yen
Pembelian di tempat: 2,300 Yen

*gratis untuk anak berusia 15 tahun ke bawah.
*Harga ini sudah termasuk tiket masuk ke Inujima Museum Seni Seirenscho dan "Proyek Rumah Seni" Inujima.

- Jam Operasional: 9:00AM - 4:30PM



Proyek Rumah Seni "Inujima C-Art House"
Masanori Handa: Tanpa Judul (Bunga di C-Art House), 2019
Foto: Yoshikazu Inoue



Proyek Rumah Seni "Inujima F-Art House"
Kohei Nawa: Biota (Fauna/Flora), 2013
Foto: Takashi Homma

04 menikmati waktu santai

Strolling in the Island



Informasi wisata lainnya tersedia di sini!

A-11 MAP

Kota Okayama Momotaro Pusat Informasi Turis

- Alamat: Stasiun JR Okayama lantai 2 1-1 Ekimotomachi, Kita-ku, Kota Okayama (Di sebelah pintu masuk Shinkansen)
- TEL: +81-86-222-2912
- Jam buka: 9:00AM - 8:00PM



Tersedia berbagai brosur tentang kota dan kabupaten di Prefektur Okayama. Kami juga menyediakan informasi pariwisata, budaya, serta berbagai acara seperti pameran produk. Tersedia staf yang dapat berbahasa asing, jadi jangan ragu untuk berkonsultasi di sini.

Farmstay in Kibichuo

Rasakan kehidupan pertanian Jepang bersama keluarga lokal.



#Farmstay Review

Singer-songwriter
Icazaha
Fatimah Zahratunnisa

Mochi pizza!



🗣 Bagaimana kesanmu tentang farmstay ini? Coba ceritakan pengalamanmu.

Kami memanen beberapa sayuran di kebun, memasaknya untuk makan malam, dan kami banyak mengobrol dengan ibu tuan rumah, Micchan. Itu benar-benar seperti rumah nenek kami. Itu sangat nyaman!

🗣 Hal apa yang paling berkesan?

Menumbuk "mochi" dan membuat "pizza mochi"! Kami menaruh beberapa bahan dan keju di mochi segar lalu dipanggang... Sungguh menakjubkan mochi bisa menjadi pizza! Enak!

🗣 Apa perbedaan antara hotel dan farmstay?

Anda dapat merasakan budaya lokal, alam, dan bahkan aroma rumah pedesaan Jepang, yang tidak akan pernah anda alami di hotel perkotaan.

🗣 Apakah Anda akan merekomendasikan farmstay ini kepada teman Anda?

YESSSS!!

Host Families



MICCHAN MAP D-6

Micchan adalah juru masak yang hebat! Salah satu daya tarik farmstay ini adalah memasak bersama Micchan menggunakan bahan-bahan segar musiman. Anda dapat belajar membuat hidangan rumahan Jepang seperti sushi makarel, sushi gulung, dan sansai okowa (nasi ketan dengan sayuran gunung liar). Taman ini dipenuhi bunga musiman yang mencerminkan keindahan empat musim Jepang.

Halo, aku Micchan! Kami punya kebun sayur yang luas dan oven pizza sendiri di luar. Kami akan menyediakan sayur segar dan kita bisa memasak bersama!



Aktifitas lain

- Panen Sayuran
- Memanggang Pizza dengan Oven Kayu
- Menumbuk Mochi *Sangat Populer!*
- Memainkan Koto (Harpa Jepang)
- Membuat Kue Manis Jepang
- Memasak Masakan Jepang *check!*



Pelajari lebih lanjut di sini. ▶



"Kominka, HAKKOU" MAP D-7

"Kominka" adalah rumah tradisional Jepang. HAKKOU adalah rumah berusia lebih dari 100 tahun yang terang dan nyaman, tempat Anda dapat menikmati kegiatan kreatif, waktu bersama keluarga, atau menginap. Bersama Noriko, tuan rumah, Anda dapat merasakan pengalaman seperti memasak makanan fermentasi, memasak dengan tepung beras, dan yoga yang menyehatkan tubuh dan pikiran.

Bersama tiga anak kami, kami menyambut Anda dengan hangat dan menawarkan pengalaman untuk seluruh keluarga.



Aktifitas lain

- Yoga
- Petik Blueberry
- Membuat Makanan Fermentasi
- Membuat Matcha (Teh Hijau Jepang)
- Pengalaman Memakai Yukata
- Pertukaran Budaya dengan Anak Jepang *check!*

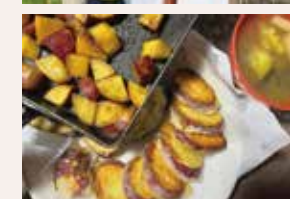

Pelajari lebih lanjut di sini. ▶



****Host families sudah memahami cara menyambut wisatawan Muslim. Bumbu bebas alkohol, sajadah, dan kompas kiblat pun disiapkan.**

Farmstay Howa D-8 MAP

Farmstay Howa bertema relaksasi. Berjalanlah di jalur alam dan nikmati sayuran segar yang baru dipanen bersama nasi pulen yang dimasak di tungku tradisional Jepang. Bersantai dan nikmati waktu yang damai dikelilingi keindahan pedesaan.

Kami menikmati kehidupan bertani sambil menanam padi, sayuran musiman, dan buah-buahan. Anda juga dapat menemukan tempat bersantai di perbukitan di belakang rumah kami.



Banchan

Aktifitas lain

- Jalan-jalan di Alam
- Membuat Takoyaki
- Membuat Crepe
- Pengalaman Bertani
- Memasak Nasi dengan Kamado(tungku)
- Panen & Panggang Ubi
- Bertemu Kucing Kami

check!



Pelajari lebih lanjut di sini. ▶



Farmstay HIKASA D-9 MAP

Rumah pedesaan yang dikelilingi alam, tempat Anda dapat merasakan budaya dan kuliner Jepang. Bersama Kan-chan, nikmati kegiatan seperti kerajinan kayu, membelah kayu bakar, dan api unggun, atau memasak hidangan rumahan tradisional dengan Emi-chan. Tempat yang hangat dan nyaman, di mana pengunjung internasional maupun keluarga dapat bersantai seperti di rumah kedua mereka.

Mari memasak masakan rumahan Jepang bersama! Kami memandu pengalaman ini dengan bahasa Jepang yang sederhana.



Emi-chan, Kanchan

Aktifitas lain

- Pengalaman Memasak
- Membuat Udon
- Kerajinan Kayu
- Membuat Ubi Panggang
- Membuat Gyoza
- Memasak Nasi dengan Kamado
- Karaoke & Piano

check!



Pelajari lebih lanjut di sini. ▶



Farmstay di Kota Kibichuo

****Host families sudah memahami cara menyambut wisatawan Muslim. Bumbu bebas alkohol, sajadah, dan kompas kiblat pun disiapkan.**

- Akses ke Kota Kibichuo: Sekitar 15 menit melalui jalur cepat Okayama, Kayo IC dengan mobil
- Reservasi: memanggil **+81-866-54-1301** (9:00AM - 5:00PM)
- Harga kamar: Dewasa (siswa SMP ke atas): Mulai dari 12.000 Yen/malam, *termasuk 2 kali makan
Siswa sekolah dasar ke bawah: Mulai dari 9.000 Yen/malam *Harga berbeda tergantung pada farmstay.
- Kapasitas: MICCHAN: 9 orang/rumah, HAKKOU: 6 orang/rumah ● Makanan: Disiapkan bersama dengan tamu dan keluarga tuan rumah
HOWA : 4 orang/rumah, HIKASA : 10 orang/rumah

Reservasi juga dapat dilakukan melalui website ▶



Other Activities

Petik Blueberry



Nikmati berbagai macam blueberry yang manis. Makan sepuasnya tanpa batas waktu!

Blueberry Land Kibi A-12 MAP

- Musim: **Juni hingga Agustus** *Diperlukan reservasi
- Alamat: 2075-1 Kamitake, Kota Kibichuo
- TEL: **+81-866-54-0558**
- Biaya: Dewasa(Siswa SMP dan di atasnya): 1.000Yen
Siswa usia 4 tahun hingga SD: 700 Yen
3 tahun ke bawah: Gratis



Petik Stroberi



Nikmati stroberi segar dan lezat di greenhouse lucu mereka dengan tanda stroberi.

Yume Farm "HARU" A-13 MAP

- Musim: **Akhir Januari hingga Pertengahan Mei**
*Diperlukan reservasi
- Alamat: 4217 Yoshikawa, Kota Kibichuo
- TEL: **+81-866-56-9560** ● Jam Buka: 10:00AM - 4:00PM
- Biaya: SMP & Dewasa: Mulai dari 2.200Yen
Mulai dari SD: 1.700Yen
Usia 3 tahun ke atas: Mulai dari 1.000Yen
Usia di bawah 2 tahun: Gratis



Pengalaman Berkuda



Kami menyediakan instruktur berpengalaman dan bersertifikat yang akan membantu sesi agar aman dan menyenangkan.

Klub Berkuda Okayama Joba A-14 MAP

- Alamat: 2393-11 Uedanishi, Kota Kibichuo
- TEL: **+81-867-34-9911**
- Jam Operasional: 9:00AM - 6:00PM
- Tutup: Senin - Selasa
*Kalau Selasa libur, maka diganti keesokan harinya



Nikmati Keindahan Alam



Daya tariknya meliputi Jembatan Merah, tebing batu yang dramatis, dan jalur jalan kaki di tepi sungai.

Ukankei A-16 MAP

- Alamat: Sekitar 1760 Shimokamo, Kota Kibichuo
- Musim: Sekitar Mei / November-Desember



Mengamati Bintang di pondok



GALILEO adalah sebuah pondok di atas bukit. Nikmati BBQ di bawah langit berbintang!

Pondok Astro GALILEO A-15 MAP

- Alamat: 1506-150 Shimogamo, Kota Kibichuo
- TEL: **+81-866-54-1301** (Balai Kota Kibichuo)
- Jam Operasional: 3:00PM -10:00AM hari berikutnya
- Kapasitas: hingga 5 orang



Shopping! Sayuran segar dan produk lokal



Roadside Station KAMOGAWA ENJO B-1 MAP

- Alamat: 2325-1 Uedanishi, Kota Kibichuo
- TEL: **+81-867-34-1717**



Roadside Station KAYO B-2 MAP

- Alamat: 1974 Kita, Kota Kibichuo
- TEL: **+81-866-55-6008**





Nikmati Alam Sambil Bersepeda di Hiruzen

Hiruzen

Area Hiruzen sangat ideal untuk bersepeda! Ada jalur bersepeda sepanjang 30km. Kalian dapat menikmati pemandangan pegunungan Hiruzen Sanza yang mengesankan.

Tempat Penyewaan

Kyukamura Hiruzen-Kogen **D-12** MAP

Sewa Sepeda (Sepeda Kota, Sepeda Gunung, dll.) Untuk dewasa dan anak-anak Mulai dari 350 Yen/jam *Silakan merujuk ke hal. 28 untuk detail tentang

Pembuatan es krim



Membuat es krim itu mudah! Gulung saja bolanya! Ayo kita buat es krim yang enak dengan susu dari Hiruzen Jersey.

Hiruzen Kogen Center **A-17** MAP

- Alamat: 1205-197 Hiruzen Kamifukuda, Kota Maniwa
- TEL: +81-867-66-3600
- Biaya: 800 Yen
- Kapasitas: 2-60 orang
- Durasi: 50 menit

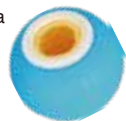

Pengalaman salju yang menyenangkan di resor ski



Bear Valley Snow Resort hanya berjarak 5 menit dari Hiruzen IC (80 menit dari Kota Okayama)! "Taman salju anak-anak" mereka sangat direkomendasikan bagi keluarga dan pemula untuk bermain di salju. Ada beberapa area ski yang bisa dinikmati oleh pemain ski pemula hingga mahir. Penyewaan alat ski, snowboard, dan pakaian ski juga tersedia.

Hiruzen Bear Valley Snow Ski Resort **A-18** MAP

- Buka: Pertengahan Desember hingga Awal Maret *tergantung pada akumulasi salju
- Jam Operasional: Senin-Kamis 8:30AM - 9:00PM / Jumat • Sebelum liburan 8:30AM - 10:00PM / Sabtu 8:00AM - 10:00PM / Minggu • Liburan 8:00AM - 9:00PM *Ditutup jika kedalaman salju tidak memadai
- Persewaan: Tiket 1 Hari Dewasa: 4.500 Yen / Anak-anak (SD ke bawah): 3.500 Yen *Penyewaan perlengkapan (ski, snowboard, dll.) tersedia terpisah

Q Kapan kita bisa melihat salju di Kota Maniwa?

Temperatur: **-4c~9c**

A Akhir Desember sampai pertengahan Februari adalah waktu terbaik untuk menikmati dunia putih yang menakjubkan!



Apa itu "ONSEN"?

Menjelajahi Onsen di Yubara

"Onsen" merupakan sumber air panas yang sangat populer di Jepang. Ada berbagai jenis Onsen, pertama adalah Roten-buro, yaitu pemandian terbuka di mana kalian dapat berendam sambil menikmati pemandangan alamnya. Kedua adalah pemandian indoor, Kazoku-buro. Merupakan pemandian pribadi atau keluarga yang bisa disewakan untuk kelompok. Dan terakhir ada Ashi-yu, dimana kalian dapat merendam kaki tanpa harus melepas pakaian. Sumber air panas biasanya memiliki kandungan mineral yang sangat tinggi. Sehingga dapat digunakan untuk terapi, serta bermanfaat untuk kesehatan dan kecantikan. Onsen tentunya akan menghilangkan kepenatan dan menyegarkan diri kalian.



Pemandian air panas di alam besar



"Sunayu" adalah landmark pemandian air panas Yubara yang berlokasi di bawah bendungan Sungai Asahi, dimana pengunjung dapat menikmati pemandian luar ruangan secara gratis.

***Catatan untuk tamu Muslim: Pemandian air panas ini untuk semua jenis kelamin. Tidak dipisahkan antara laki-laki dan perempuan.**



Direkomendasikan untuk umat Muslim!
Hotel onsen yang menawarkan pemandian air panas pribadi.

Pemandian air panas Yubara **Hakkei** **D-10** MAP
Yubara Kokusai Kanko Hotel **Kikunoyu** **D-11** MAP

*Silakan lihat hal.28 untuk keterangan lebih rinci.

Hangatkan tangan dan kaki anda

"Teyu" atau merendam tangan, dan "Ashiyu" atau merendam kaki di onsen, direkomendasikan untuk tamu Muslim. Lakukan relaksasi dan hangatkan tangan atau kaki anda untuk menghilangkan kepenatan dari perjalanan anda.

Yubara Onsen "Teyu, Ashiyu" **A-19** MAP

- Alamat: Yubara Onsen, Kota Maniwa
- *Gratis
- *Penggunaan siang hari saja



Efek mata air

Mengurangi neuralgia, nyeri otot, nyeri sendi, permasalahan pencernaan kronis, menghangatkan suhu badan, memulihkan tubuh yang kelelahan serta memperbaiki kecantikan kulit

Bunga Musiman

Keindahan empat musim Jepang...

Jepang memiliki empat musim yang berbeda, sehingga kita dapat menikmati bunga dan pemandangan yang berbeda di setiap musimnya. Meskipun kita hanya bisa menikmati pemandangan ini hanya dengan waktu yang singkat sepanjang tahun, kita tetap terpesona oleh keindahannya.



Akhir Maret hingga minggu pertama April

Okayama Tepi sungai yang penuh dengan warna merah muda sakura yang cantik!
Karnaval Sakura Okayama A-20 MAP 3/27-4/5/2026 ▶ 10:00AM-9:00PM



Akhir Maret hingga Awal April



Okayama Bunga Sakura Mekar Penuh di Tepi Aliran Sungai yang Tenang
Nishigawa Greenway Park A-21 MAP

Akhir Maret hingga Awal April



Okayama Taman Botani Rimbun dengan Pemandangan Kota
Taman Botani Handayama A-22 MAP

Awal hingga pertengahan April



Maniwa Pohon sakura terbesar di prefektur Okayama
Daigo-Sakura A-23 MAP

Akhir April hingga awal Mei



Okayama Sekitar 400 bunga peony
Kuil Kibitsu A-8 MAP

Akhir Mei hingga awal Juni



Okayama Merah muda cerah dari azalea
Taman Okayama Korakuen A-2 MAP

Pertengahan Juni hingga pertengahan Juli



Okayama Kuil yang penuh dengan bunga hortensia
Kuil Kibitsu A-8 MAP

Akhir Juli hingga pertengahan Agustus



Maniwa Sekitar 80,000 bunga matahari!
Hiruzen Jerseyland A-24 MAP

Akhir November hingga awal Desember



Okayama Keindahan yang menakjubkan dari daun berwarna-warni
Kuil Sogenji A-25 MAP

Memetik buah

Nikmati pengalaman memetik buah di "Fruits Kingdom Okayama"

"Fruits Kingdom" (Kerajaan Buah) - diberkati dengan iklim sedang, dikelilingi oleh Laut Pedalaman Seto, berbagai buah-buahan lezat diproduksi di Okayama. Memang benar, Okayama adalah produsen terbesar buah persik putih berair "Shimizu Hakuto" dan anggur Muscat yang berkilau bagaikan permata di Jepang. Rasa manis dan kelezatannya yang luar biasa menarik lebih banyak perhatian dari seluruh dunia.



Persik putih "Shimizu Hakuto" . . . akhir Juli - awal Agustus

Anggur New Pione

Mei - Oktober



Anggur Muskat

Juli - Oktober



Sangat segar dan manis sekali

FRUITS FARMS

01 Akhir Juni - Awal September

Memetik buah peach

Perkebunan Yoshii **A-26** MAP

● Alamat: 1077 Niborihigashi, Kota Akaiwa

● TEL: +81-86-958-2553

*Dibutuhkan reservasi

*Menerima reservasi dari website



03 Akhir Agustus - Awal November

Memetik anggur dan kastanye...

Perkebunan Kubo **A-28** MAP

● Alamat: 2747-1 Mitsushitori, Kita-ku, Kota Okayama

● TEL: +81-86-726-0511



05 Pertengahan Juli - Pertengahan Agustus
Akhir Agustus - Pertengahan Oktober

Kebun Buah Ishihara **A-30** MAP

Lebih dari 20 jenis anggur!

● Alamat: 893-6 Sairyuji, Higashi-ku, Kota Okayama

● TEL: +81-86-944-0117 *Dibutuhkan reservasi



02 Awal Juli - Pertengahan Agustus
Akhir Agustus - Awal Oktober

Peternakan besar seluas 15.000
Kebun Buah Tomomien **A-27** MAP

● Alamat: 844-1 Odani, Kota Akaiwa

● TEL: +81-86-958-5444

*Diperlukan reservasi sebelum pukul 5:00PM pada hari sebelumnya.

*Menerima reservasi dari website



04 Awal Agustus - Awal September

Memetik Anggur serta Farmer's Market
Kota Okayama "South Village" **A-29** MAP

● Alamat: 2468 Kataoka, Minami-ku, Kota Okayama

● TEL: +81-86-362-5500 *Dibutuhkan reservasi



Festival



"Ujo-Togenkyo" di Kastil Okayama dan "Genso-Teien" di Taman Okayama Korakuen

Kastil Okayama dan Taman Okayama Korakuen akan dihiasi dengan gemerlap cahaya lampu iluminasi. Nikmati keindahan kastil dan taman dengan pencahayaan yang fantastis dan indah. Berbagai acara akan diadakan selama periode penerangan lampu iluminasi.

Musim semi ▶ 4/24-5/5/2026 (Iluminasi 6:00PM - 9:30PM *Iloket tiket masuk buka hingga 9:00PM)

Musim panas ▶ 8/1-8/23/2026 (Iluminasi 6:00PM - 9:30PM *Iloket tiket masuk buka hingga 9:00PM)

Musim gugur ▶ 11/20-11/29/2026 (Iluminasi 5:00PM - 8:30PM *Iloket tiket masuk buka hingga 8:00PM)

Kastil Okayama dan Taman Okayama Korakuen **A-1** MAP **A-2** MAP

*Silakan lihat halaman 3 untuk informasi lebih lanjut.

Festival musim panas terbaik di kota Okayama Festival Momotaro Okayama

Parade tarian Uraja akan berlangsung selama 2 hari di Bulan Agustus. Para penari yang sudah dilatih khusus akan melakukan parade tari di jalan raya. Selain itu kalian juga bisa mencoba riasan khas penari Uraja secara gratis. Jangan lewatkan parade tari So-Odori pada penutupan di malam kedua!

8/22-8/23/2026

Acara diselenggarakan dekat Stasiun JR Okayama dan di setiap distrik di Okayama



Kamo Taisai



Festival ini telah diadakan selama lebih dari 970 tahun. Seruling dan drum Jepang bergema di seluruh kota.

10/18/2026
Kuil Soja-gu **A-31** MAP

● Alamat: 1567 Kamoichiba, Kota Kibichuo

Festival Salju "Yuki-Koi" Hiruzen



Iluminasi iglo dan perosotan! Nikmati suasana salju yang fantastis bagaikan dalam mimpi.

Akhir pekan di awal Februari
*tergantung pada akumulasi salju.

Kyukamura Hiruzen-Kogen Shirakaba-no-oka **D-12** MAP

● Alamat: 1205-281 Hiruzen Kamifukuda, Kota Maniwa

Shopping

AEON Mall Okayama #Shopping mall



AEON Mall adalah salah satu mall terbesar di Okayama yang langsung tersambung ke stasiun. Tersedia lebih dari 200 toko pakaian, macam macam produk lainnya, serta restoran dan supermarket. Tersedia juga toko bebas pajak (tax-free shops) untuk wisatawan asing.

AEON Mall Okayama B-3 MAP WI-FI FREE

- Alamat: 1-2-1 Shimoishii, Kita-ku, Kota Okayama
- TEL: +81-86-803-6700



Stasiun JR Okayama Okayama Ichibangai /Sun Station Terrace Okayama #Suvenir



Okayama Ichibangai / Sun Station Terrace Okayama adalah pusat perbelanjaan yang terletak di Stasiun JR Okayama, dari bawah tanah hingga lantai 5. Mulai dari pakaian, aneka barang, kosmetik, restoran, dan toko suvenir, Anda akan memiliki banyak pilihan untuk berbelanja.

Okayama Ichibangai /Sun Station Terrace Okayama B-5 MAP WI-FI FREE

- Alamat: 1-1 Ekimotomachi, Kita-ku, Kota Okayama
- TEL: +81-86-232-9411



#Toko serba ada

Tenmaya Okayama B-7 MAP

- Alamat: 2-1-1 Omotecho, Kita-ku, Kota Okayama
- TEL: +81-86-231-7111



#Toko serba ada

Okayama Takashimaya B-8 MAP

- Alamat: 6-40 Honmachi, Kita-ku, Kota Okayama
- TEL: +81-86-232-1111



#Suvenir

Harenokuni Okayamakan B-9 MAP

- Alamat: 1-1-22 Omotecho, Kita-ku, Kota Okayama
- TEL: +81-86-234-2270



Don Quijote [Okayama Ekimae] #Toko diskon



Toko diskon besar yang populer di kalangan wisatawan internasional. Belanja bebas pajak tersedia. Berbagai produk tersedia, termasuk pakaian, kebutuhan sehari-hari, kosmetik, obat-obatan, elektronik, mainan, dan makanan. Tersedia juga sudut halal dengan berbagai makanan bersertifikat halal.

Don Quijote [Okayama Ekimae] B-4 MAP WI-FI FREE

- Alamat: 6-30 Honmachi, Kita-ku, Kota Okayama
- TEL: +81-86-235-1811
- Jam Operasional: 9:00AM - 2:00AM



Bic Camera [Okayama Station Store] #Toko peralatan



Toko peralatan elektronik terbesar yang berlokasi di depan Stasiun JR Okayama ini menawarkan layanan bebas pajak. Kalian bisa memesan terlebih dahulu barang yang ingin dibeli di toko ini sebelum tiba di Jepang melalui website. Untuk informasi lebih lanjut, silahkan cek QR Code di bawah ini.

Bic Camera [Okayama Station Store] B-6 MAP WI-FI FREE

- Alamat: 1-1-1 Ekimaecho, Kita-ku, Kota Okayama
- TEL: +81-86-236-1111
- Jam Operasional: 10:00AM - 8:30PM



Suvenir Ramah Muslim dari Okayama

Produk bersertifikat Halal dan PeachMark dari Okayama

Ohte Manjyu Ohte Manjyu Inbeya

Ini adalah makanan terkenal yang digemari oleh penduduk Okayama selama lebih dari 180 tahun.



Tempat membeli
AEON Mall Okayama,
Sun Station Terrace Okayama,
Tenmaya Okayama,
Okayama Takashimaya

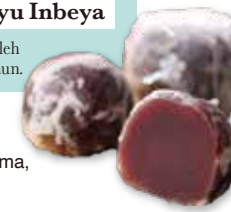

Takasebune Komiya Yokan

Yokan merupakan salah satu cemilan manis Jepang yang terbuat dari sirup gula, pasta kacang merah (azuki), dan agar-agar.



Tempat membeli
Hiruzen Kogen Center (hal. 19),
Sun Station Terrace Okayama

Kue Beras

Yamamoto Seika

Produk ini bersertifikat Halal dan terbuat dari bahan-bahan alami. Rasanya gurih dan renyah! Saat anda mulai makan, anda tidak akan bisa berhenti!



Tempat membeli
Sun Station Terrace Okayama,
Tenmaya di Bandara Okayama lantai 2

Peach Green Tea

Fuku-cha

Teh hijau Okayama memiliki rasa spesial dari buah persik. Nikmati waktu bersantai dengan menikmati teh yang segar.



Tempat membeli Fuku-cha B-10 MAP

- Alamat: 315-10 Takamatsu-haracosai, Kita-ku, Kota Okayama
- TEL: +81-86-250-5355



Kibi Dango Koeido

Kibi Dango merupakan salah satu suvenir khas Okayama yang paling terkenal. Tekstur lembut dan rasanya yang manis membuat makanan ringan ini bisa dinikmati oleh siapa saja mulai dari anak kecil



Tempat membeli
Sun Station Terrace Okayama,
AEON Mall Okayama,
Harenokuni Okayamakan



Momotaro Senbei Cookies Suzukiya

Kue-kue lucu dengan desain "Momotaro the Peach Boy" ini sangat cocok dijadikan oleh-oleh untuk keluarga & teman!



Milky Chocolate

Hiruzen Milky

Hiruzen terkenal akan susu jersey. Coklat susu Hiruzen dibuat menggunakan susu yang kaya rasa tersebut. Hanya dengan memasukkannya ke mulut anda, coklatnya akan langsung meleleh dan Anda dapat langsung mencium aroma kakao dan susu.



Where to buy Hiruzen Kogen Center (hal. 19),
Harenokuni Okayamakan

Madu batangan Yamada Bee Farm

Ini adalah ragam dari 3 jenis madu yang dipilih dengan cermat dari Jepang dan 7 jenis dari negara lain. Temukan favorit madu Anda!



Tempat membeli
AEON Mall Okayama lantai 1,
Tenmaya Okayama, Okayama Takashimaya



Kosmetik "Olive Manon" Nippon Olive

Segar dan alami. Nippon Olive dikenal diseluruh Jepang karena menghasilkan produk perawatan kulit seperti, lotion, krim wajah, krim tangan, bath salt (garam mandi), dan



Tempat membeli
Okayama Takashimaya
Harenokuni Okayamakan





Sukiyaki dan Shabu-shabu hot-pot dengan daging Halal

Hitorinabe Megu

C-1

- Alamat : 2-1 Tenjincho, Kita-ku, Kota Okayama
- TEL : +81-86-289-5341
- Jam buka: [Makan Siang] 11:00AM-2:00PM (L/O 1:30PM)
[Makan malam] 5:30PM-10:00PM (L/O 9:00PM)
*Tutup tiap hari Selasa
- Kapasitas: 18 kursi *Reservasi diperlukan untuk kelompok besar.

○ Menu kursus Ramah Muslim tersedia.



Restoran Mongolia yang menyajikan hidangan daging domba Halal

Aozora Ail

C-2

- Alamat : 2-7-2 Omotecho, Kita-ku, Kota Okayama
- TEL : +81-86-959-4631
- Jam buka: 5:00PM - 10:30PM (L/O 10:00PM) *Tutup setiap hari Minggu dan Senin.
- Kapasitas: 22 kursi *Reservasi diperlukan untuk kelompok besar.

○ Semua daging yang digunakan di restoran ini bersertifikat Halal. Semua hidangan bebas alkohol.



Yakiniku, Steak, Sukiyaki & Shabu-shabu dengan daging sapi Wagyu

Niku no Hosoda

C-3

- Alamat : 7-6 Iwatacho, Kita-ku, Kota Okayama ● TEL: +81-86-225-2983
- Jam buka: [Makan Siang] 11:30AM - 2:00PM (L/O 1:30PM) [Makan malam] 5:00PM-10:00PM (L/O 9:30PM)
*Tutup pada hari Minggu
- Kapasitas: 200 kursi (Silakan hubungi mereka terlebih dahulu untuk pemesanan rombongan besar lebih dari 10 orang)

○ Jaringan yakiniku sekali pakai tersedia. ⚠ Dagingnya tidak bersertifikat Halal. Kuah Sukiyaki menggunakan alkohol. Saus yakiniku mengandung alkohol. Muslim disarankan makan dengan garam & lemon.



Yakiniku barbekyu yang menggunakan daging sapi terbaik di Okayama

Yakiniku J's en

C-4

- Alamat : 2-10-11 Hokancho, Kita-ku, Kota Okayama
- TEL : +81-86-251-0088
- Jam buka: [Makan Siang] 11:30AM - 2:00PM (L/O 1:30PM) [Makan malam] 5:00PM - 11:00PM (L/O 10:30PM)
- Kapasitas: 22 kursi *Reservasi diperlukan untuk kelompok besar. *Tutup tiap hari Rabu

○ Jaringan yakiniku sekali pakai tersedia. ⚠ Daging tidak bersertifikat Halal.



Barbekyu daging domba yang bersertifikat Halal

Hiruzen Kogen Center

A-17

- Alamat : 1205-197 Hiruzen Kamifukuda, Kota Maniwa
- TEL : +81-867-66-3600
- Jam buka: 9:00AM - 5:30PM
- Kapasitas: 1000 kursi (Reservasi diperlukan untuk kelompok besar).

○ Semua daging domba yang digunakan di restoran ini bersertifikat Halal.



▲ Nikmati berbelanja di toko souvenir besar di lokasi.



Nikmati memanggang daging & makanan laut dengan panggangan arang

Aburibi

C-5

- Alamat : 3F, 6-3 Heiwacho, Kita-ku, Kota Okayama
- TEL : +81-86-235-9720
- Jam buka: 4:00PM - 12:00AM (L/O 11:30PM) *Jumat, Sabtu: sampai 2:00AM (L/O 1:30AM)
- Kapasitas: 60 kursi *Reservasi diperlukan untuk rombongan besar.

○ Menu ramah Muslim tersedia. ⚠ Daging tidak bersertifikat Halal. Jaringan yakiniku sekali pakai tersedia.



Populer di kalangan Muslim lokal! Mie ramen dengan kaldu kerang yang lezat

Okinoshima Ramen

C-6

- Alamat : 2-23 Honmachi, Kita-ku, Kota Okayama
- TEL : +81-86-238-7590
- Jam buka: [Senin sampai Sabtu] 5:00PM - 10:00PM (L/O 9:45PM)
[Minggu] 5:00PM - 9:00PM (L/O 8:45PM)
- Kapasitas: 23 kursi

○ Tersedia menu ramah Muslim dengan ayam bersertifikat Halal. Supnya tidak mengandung produk hewani.



Mie Ramen dengan kaldu ayam yang lezat

Isshoan

C-7

- Alamat : Sanko Bldg. 1F, 1-7-16 Nakasange, Kita-ku, Kota Okayama
- TEL : +81-86-206-7590
- Jam buka: 11:00AM - 11:30PM (L/O 10:45PM) *Tutup pada hari Rabu, hari libur tidak tetap
- Kapasitas: 30 kursi

○ Tersedia menu ramah Muslim. ⚠ Ayam tidak bersertifikat Halal. Silakan tanyakan kepada staf tentang "menu Muslim".



Restoran tempura otentik

Tempura Sen no Tane

C-8

- Alamat : 1F, 8-26 Togyacho, Kita-ku, Kota Okayama
- TEL : +81-86-230-0896
- Jam buka: [Makan Siang] 11:30AM - 1:00PM *Ditutup ketika terjual habis
[Makan malam] 5:30PM - 9:30PM *Reservasi diperlukan *Tutup pada hari Senin
- Kapasitas: 12 kursi *Reservasi tidak dapat diterima untuk makan siang

○ Restoran ini tidak menggunakan produk turunan babi apa pun. ⚠ Saus cocolan mengandung alkohol. Disarankan bagi tamu Muslim untuk makan dengan garam. Beberapa hidangan kecil mungkin mengandung alkohol.



Temukan kelezatan di Maniwa!

Taman Maniwa Aguri Kafe & restoran JUJIYA SHOTEN

C-9

- Alamat : 396-1, Naka, Kota Maniwa ● TEL: +81-867-45-7333
- Jam buka: 10:00AM - 5:30PM (L/O 5:00PM) (Makan siang pukul 11:00AM - 2:00PM) *Tutup pada hari Rabu
- Kapasitas: 80 kursi *Reservasi diperlukan 2 minggu sebelumnya untuk rombongan besar.
- Reservasi ▶ Makan Siang: 10 hingga 40 orang / Menu set khusus tersedia untuk kelompok besar. (Pilihan non-babi tersedia untuk kelompok Muslim)
- ▶ Makan malam: 10 hingga 80 orang / Menu akan disiapkan sesuai anggaran.

⚠ Daging tidak bersertifikat Halal. Alkohol digunakan untuk beberapa hidangan.



PEACH MARK 1&2



Peach Mark adalah tanda ramah Muslim unik di Okayama yang dibuat berdasarkan standar sendiri. Tanda ini dibagi menjadi dua tingkat (PM1 & PM2), dan dengan jelas menunjukkan tingkat keramah-tamahan yang dapat diberikan oleh restoran/hotel.

PM1: Restoran yang menyajikan hidangan tanpa daging babi/turunan daging babi.

PM2: Restoran yang memenuhi ketentuan ini **-Tersedia hidangan tanpa daging babi/turunan daging babi. - Tersedia hidangan bebas alkohol. -Hidangan yang dibuat dengan daging Halal tersedia.**





Masakan Jepang yang lezat dengan suasana penuh gaya

Ryoutei Hokancho

C-10

- Alamat : 2-5-23 Hokancho, Kita-ku, Kota Okayama
- TEL : +81-86-214-3313
- Jam buka: 11:30AM - 11:00PM (L/O 10:00PM)

*Reservasi diperlukan untuk makan siang. *Tutup untuk makan siang pada hari Jumat.

- Kapasitas: 270 kursi (Grup besar: hingga 80 orang. Reservasi diperlukan terlebih dahulu.)



Ryoutei Tamachi

C-11

- Alamat : 1-6-19 Tamachi, Kita-ku, Kota Okayama ● TEL: +81-86-233-3959
- Jam buka: 5:00PM - 11:00PM (L/O 10:00PM) *Tutup pada hari Minggu
- Kapasitas: 160 kursi (Grup besar: hingga 50 orang. Reservasi diperlukan terlebih dahulu.)



- Menu makanan non-babi tersedia untuk pengunjung muslim. ⚠️ Alkohol digunakan untuk memasak.

Restoran masakan lokal Okayama di sebelah Taman Okayama Korakuen

Korakuen Shikisai

C-12

- Alamat : 1-5 Korakuen, Kita-ku, Kota Okayama
- TEL : +81-86-273-3221
- Jam buka: 11:00AM - 3:00PM (L/O 2:30PM) *Menu Kafe sampai pukul 4:00PM (L/O 3:45PM)
- Kapasitas: 110 kursi (Reservasi diperlukan untuk kelompok besar.)



- Tersedia menu non-babi. ⚠️ Alkohol digunakan untuk memasak. (Reservasi diperlukan 1 minggu sebelumnya.)

Masakan Kaiseki Otentik dengan Pemandangan Taman Indah

Arate Saryo

C-13

- Alamat : 1-9 Korakuen, Kita-ku, Okayama City
- Reservasi: Melalui email (Ryobi Tours) - inbound@ryobi-tours.jp
- Jam buka : [Makan Siang] Masuk antara 12:00PM - 1:00PM (Tutup 3:00PM) [Makan Malam] Masuk antara 5:00PM - 7:00PM (Tutup 9:00PM)
- Kapasitas: 2-40 orang *Hanya dengan reservasi (Biaya pembatalan berlaku untuk pembatalan pada hari yang sama)



- Tersedia menu non babi dan bahan turunan babi untuk tamu Muslim. Mohon beri tahu kami saat melakukan reservasi. ⚠️ Alkohol digunakan untuk memasak.

Sushi berjalan yang terbuat dari tuna dan ikan segar terbaik!

Sushi Youkan -Saidaiji shop-

C-14

- Alamat : 532-7 Saidaijinakano, Higashi-ku, Kota Okayama
- TEL : +81-86-944-7770
- Jam buka: [Senin - Jumat] Makan Siang 11:00AM - 2:30PM (L/O 2:15PM) Makan malam 4:30PM - 9:00PM (L/O 8:45PM) [Sabtu, Minggu dan hari libur] 11:00AM - 9:15PM (L/O 9:00PM)
- Kapasitas: 59 kursi (Reservasi tidak diterima)



- Tidak ada alkohol yang digunakan dalam nasi sushi. ⚠️ Kecap asin mengandung alkohol. Anda boleh membawa dan menggunakan kecap sendiri.

Seafood-rice-bowl restaurant dijalankan oleh pemilik toko ikan

Kaisen-Dokoro Okaya

C-15

- Alamat : Oka Bldg. 1F, 1-3-3 Nodayacho, Kita-ku, Kota Okayama ● TEL : +81-86-222-4460
- Jam buka: 11:30AM - 2:00PM *Tutup pada hari Sabtu, Minggu dan Hari Libur.
- Kapasitas: 16 kursi



- ※ Anda juga dapat menikmati ikan bakar yang dijual di toko ikan tepat di depan restoran ini. ○ Tersedia kecap asin non-alkohol. Tanyakan kepada staf untuk informasi lebih lanjut.

Restoran tahu didirikan lebih dari 40 tahun yang lalu

Oshokuji Dokoro Okabe

C-16

- Alamat : 1-10-1 Omotecho, Kita-ku, Kota Okayama
- TEL : +81-86-222-1404
- Jam buka: 11:30AM - 2:00PM (L/O 1:50PM) *Tutup pada hari Kamis, Minggu, dan hari libur.
- Kapasitas: 12 kursi (Reservasi tidak diterima)



- Restoran ini tidak menggunakan produk turunan babi apa pun. ⚠️ Kecap asin mengandung alkohol.



Makan siang & hidangan penutup di Pulau Inujima

Inujima Ticket Center Cafe

C-17

- Alamat : 327-4 Inujima, Higashi-ku, Kota Okayama ● TEL : +81-86-947-1112
- Jam buka: 9:00AM - 5:00PM (L/O 4:30PM) [3/1~11/30] Tutup pada hari Selasa, Rabu, Kamis [Desember - Februari] Tutup setiap hari

- Kapasitas: 38 kursi

*Reservasi diperlukan untuk rombongan lebih dari 9 orang melalui situs web. *Silakan bertanya terlebih dahulu untuk rombongan besar lebih dari 30 orang.



Formulir pemesanan

Makanan vegetarian lezat menggunakan sayuran lokal segar

SALT-Ishikawa Shokudo

C-18

- Alamat : 2-12-14 Marunouchi, Kita-ku, Kota Okayama
- TEL : +81-86-238-9910
- Jam buka: [Selasa - Sabtu] Makan siang 11:30AM - 2:00PM / Makan malam 5:30PM - 9:00PM [Minggu] 11:30AM - 4:00PM *Tutup pada hari Senin. *Ditutup ketika terjual habis.

- Kapasitas: 9 kursi

- Restoran ini tidak menggunakan daging apa pun. ⚠️ Alkohol digunakan untuk beberapa hidangan.



Makan siang & hidangan penutup 100% berbahan dasar tumbuhan

CBD GREEN

C-19

- Alamat : 9-5 Kuwadacho, Kita-ku, Okayama City
- TEL : +81-90-6414-0180
- Jam buka: 12:00PM - 8:00PM (L/O 7:30) [Minggu] 12:00PM-6:00PM (L/O 5:30PM) Tutup: Rabu dan Kamis (Silakan cek jadwal di Instagram @cbdgreen_okayama)

- Kapasitas: 14 kursi

- Restoran ini tidak menggunakan produk turunan hewan apa pun. ⚠️ Alkohol digunakan untuk beberapa hidangan.



Restoran India otentik yang bersertifikat Halal milenga

C-20

- Alamat : 1-3-3 Nodayacho, Kita-ku, Kota Okayama
- TEL : +81-86-206-2289
- Jam buka: [Senin - Sabtu] 11:30AM - 9:00PM (L/O 8:20PM) [Minggu, Hari Libur] 11:30AM - 6:00PM (L/O 5:20PM) *Tutup pada hari Selasa pertama tiap bulan.

- Kapasitas: 34 kursi

- Disertifikasi oleh organisasi sertifikasi Halal India.



Restoran India dan Nepal yang ramah akan pengunjung Muslim

TAJ-NAMASTE

C-21

- Alamat : 30-10 Ekimotomachi, Kita-ku, Kota Okayama
- TEL : +81-86-231-4100
- Jam buka: [Makan siang] 11:00AM - 3:00PM [Makan malam] 5:00PM - 10:00PM
- Kapasitas: 30 kursi *Reservasi diperlukan untuk grup lebih dari 20 orang.



Hidangan kari yang terbuat dari resep tradisional Bengali

QUIET VILLAGE CURRY SHOP

C-22

- Alamat : 1-6-43 Omotecho, Kita-ku, Kota Okayama
- TEL : +81-86-231-4100
- Jam buka: 11:30AM - 3:00PM (L/O) *Tutup pada hari Minggu, Senin dan hari libur tidak tetap. Periksa Instagram mereka (@quietvillagecurryshop) untuk mengetahui jadwalnya.
- Kapasitas: 9 kursi



*Hari dan jam kerja per Maret 2026. Silakan hubungi setiap restoran untuk informasi terbaru.



Masakan India Selatan yang sedikit pedas Spicy Spice

C-23 MAP

- Alamat : 1-2-21 Daiku, Kita-ku, Kota Okayama
- TEL : +81-80-6321-3368
- Jam buka: 11:00AM - 3:00PM *Ditutup ketika terjual habis.
*Liburan tidak teratur (Lihat Instagram mereka @spicy_spice_22.)
- Kapasitas: 23 kursi



Halal Fried Chicken Okayama Halal Center

C-24 MAP

- Alamat : 2-1-53 Omotecho, Kita-ku, Kota Okayama
- TEL : +81-90-4194-6084
- Jam buka: 11:00AM - 10:00PM *Liburan tidak teratur
- Kapasitas: 17 kursi



- Restoran ini dimiliki oleh orang Indonesia.
- Toko halal terletak di lantai 1.
- Ruang salat tersedia di lantai 3 dan dapat digunakan oleh siapa saja.



Masakan Thailand dengan ayam bersertifikat Halal Asian Shokudo Acheche

C-25 MAP

- Alamat : 2-1-20 Hokancho, Kita-ku, Kota Okayama ● TEL : +81-86-252-5005
- Jam buka: [Makan siang] 11:30AM - 2:30PM (L/O 2:00PM)
[Makan malam] 5:00PM - 9:30PM (L/O 9:00PM) *Tutup pada hari Senin, Selasa
- Kapasitas: 12 kursi *Diperlukan reservasi bahkan untuk satu orang
- Tersedia hidangan yang dibuat dengan ayam Halal. Mereka juga memiliki hidangan dengan ayam non-halal, jadi harap periksa daftar menu mereka dengan saksama.
- Tersedia hidangan ramah Muslim dengan menggunakan ayam halal. (Reservasi diperlukan 3 hari sebelumnya.)



Masakan Thailan dan Uyghur Docheche

C-26 MAP

- Alamat : 27-15-2 Ekimotomachi, Kita-ku, Kota Okayama
- TEL : +81-86-254-0629
- Jam buka: [Makan siang] 11:30AM - 2:00PM (L/O)
[Makan malam] 5:00PM - 10:00PM (L/O 9:30PM) *Tutup pada hari Minggu dan Selasa
- Kapasitas: 20 kursi



- Tersedia hidangan yang dibuat dengan ayam Halal. Mereka juga memiliki hidangan dengan ayam non-halal, jadi harap periksa daftar menu mereka dengan saksama.



Kebab dan pizza! Restoran Turki yang nyaman Ali Baba

C-27 MAP

- Alamat : Matsubara Daisan Bldg.2F, 1-1-6 Yanagimachi, Kita-ku, Kota Okayama
- TEL : +81-90-8690-5152
- Jam buka: 5:00PM - 12:00AM (L/O 11:00PM)
- Kapasitas: 75 kursi (Diperlukan reservasi untuk grup lebih dari 5 orang)



- Semua daging yang digunakan di restoran ini bersertifikat Halal.
- Semua hidangan bebas alkohol.



Taco dan nasi taco dibuat tanpa bumbu atau bahan aditif kimia apapun Freedom Tacos

C-28 MAP

- Alamat : 232-1 Takeda, Naka-ku, Kota Okayama
- TEL : 81-70-9084-6969
- Jam buka: [Selasa - Jumat] 11:30AM - 2:30PM / 6:00PM - 9:00PM
[Sabtu, Minggu, dan hari libur] 11:30AM - 3:00PM / 6:00PM - 9:00PM
*Tutup pada hari Senin.
*Hanya untuk dibawa pulang



Restoran Cina otentik di Hotel Granvia Chungking Chinese Szechuan Restaurant

C-29 MAP

- Alamat : Hotel Granvia Okayama 2F, 1-5 Ekimotomachi, Kita-ku, Kota Okayama
- TEL : +81-86-231-8307
- Jam buka: [Makan siang] 11:30AM - 2:30PM (L/O 2:00PM)
[Makan malam] 5:30PM - 9:30PM (L/O 8:30PM)
- Kapasitas: 82 kursi (Reservasi diperlukan 3 hari sebelumnya untuk rombongan besar.)



- ⚠ Daging tidak bersertifikat Halal. Alkohol digunakan untuk memasak.



Hidangan mewah dengan pemandangan kota yang indah! Applause

C-30 MAP

- Alamat : Hotel Granvia Okayama 19F, 1-5 Ekimotomachi, Kita-ku, Kota Okayama
- TEL : +81-86-233-3138 (10:00 - 21:00)
- Jam buka: [Makan malam] 5:30PM - 11:00PM (L/O 10:00PM)
- Kapasitas: 76 kursi *Reservasi diperlukan untuk kelompok besar
*Silakan menghubungi mereka untuk rombongan lebih dari 15 orang.
- Menu ramah Muslim dengan daging bersertifikat halal tersedia dengan reservasi minimal 7 hari sebelumnya.



Masakan Fusion dalam Suasana yang Berkelas THE MAGRITTE

C-31 MAP

- Alamat : 1-5-8 Marunouchi, Kita-ku, Kota Okayama
- Jam buka: 11:00AM - 9:00PM Tutup setiap Selasa dan Rabu ke-3 (kecuali hari libur nasional).
- Kapasitas: 120 kursi
- Reservasi: Melalui email (Ryobi Tours) - inbound@ryobi-tours.jp
Untuk rombongan 10 orang atau lebih.
Reservasi diperlukan minimal 1 minggu sebelumnya.
- Tersedia hidangan ramah Muslim dengan daging halal (dengan reservasi).
Antar-jemput gratis tersedia dengan reservasi untuk rombongan 10+ orang (dalam Kota Okayama).



Pasta segar dan pizza dipanggang dalam oven batu bata Pal Pasta

C-32 MAP

- Alamat : 701-106 Shmonakano, Kita-ku, Kota Okayama
- TEL : +81-86-230-6385
- Jam buka: [Makan siang] 11:00AM - 3:00PM
[Makan malam] 5:00PM - 9:00PM
*Senin dan Kamis (Kunjungi Instagram mereka @palpasta2 untuk informasi lebih lanjut.)
- Kapasitas: 40 kursi (Max 10 orang untuk satu grup. Reservasi diperlukan.)



Kari Sri Lanka yang lezat di kafe retro-modern Cafe Antenna

C-33 MAP

- Alamat : 1-8-23 Izushicho, Kita-ku, Kota Okayama
- TEL : +81-86-221-9939
- Jam buka: 11:00AM - 6:00PM (L/O 5:30PM) *Tutup pada hari Selasa
- Kapasitas: 15 kursi
- Kari Sri Lanka tidak mengandung produk turunan babi atau alkohol, direkomendasikan untuk pelanggan Muslim.



Espresso, cappuccino, dan latte dengan latte art yang cantik! cafe moni.

C-34 MAP

- Alamat : Honmachi Bldg. 1F, 10-22 Honmachi, Kita-ku, Kota Okayama
- TEL : +81-86-231-5455
- Jam buka: 11:30AM - 11:00PM (L/O 10:30PM) *Tutup pada hari Senin.
- Kapasitas: 32 kursi



*Hari dan jam kerja per Maret 2026. Silakan hubungi setiap restoran untuk informasi terbaru.



Kafe di convention center menyajikan kari bersertifikat Halal

Ciel Blue

C-35 MAP

- Alamat : Okayama Convention Center 1F, 14-1 Ekimotomachi, Kita-ku, Kota Okayama
- TEL : +81-86-214-1000
- Jam buka: 9:00AM - 6:00PM *Mungkin tutup lebih awal karena beberapa acara. *Tutup pada liburan Tahun Baru.
- Kapasitas: 30 kursi

⚠️ Reservasi diperlukan 3 hari sebelumnya untuk kari Halal.



Roti yang baru dipanggang buatan koki Prancis

PUBLIC

C-36 MAP

- Alamat : 8-19 Nishikimachi, Kita-ku, Kota Okayama
- TEL : +81-86-233-3388
- Jam buka: [toko roti] 8:00AM - 5:00PM *Tutup pada hari Selasa dan Rabu [Makan siang] 12:00AM - 4:00PM
- Kapasitas: 20 kursi

🟢 Temukan stiker merah pada kartu harga untuk menu TANPA BABI.



Smoothie buah segar!

Marugo Deli

C-37 MAP

- Alamat : 1-1-11 Tamachi, Kita-ku, Kota Okayama
- TEL : +81-86-235-3532
- Jam buka: 11:00AM - 9:00PM *Tutup pada hari Selasa pertama setiap bulannya.
- Kapasitas: 4 kursi



Parfait Tanpa bahan Aditif dengan Banyak Buah Segar

Frurela

C-38 MAP

- Alamat : 2-12-16 Marunouchi, Kita-ku, Kota Okayama
- TEL : +81-50-8882-9350
- Jam buka: 11:30AM - 6:00PM *Tutup pada hari Senin.

🟢 Krim kocok dan es krim buatan sendiri tidak mengandung emulsifier. Gelatin yang digunakan berasal dari ikan.



"Es serut" dengan buah segar hasil kebun sendiri

Rich Fruits (in Oumi-no-sato)

C-39 MAP

- Alamat : 2157 Tomiyoshi, Kita-ku, Kota Okayama
- TEL : +81-90-8065-2157
- Jam buka: 11:00AM - 4:00PM *Liburan tidak teratur.
- Kapasitas: 10 kursi



Donat Hawaii buatan sendiri malasada donut

C-40 MAP

- Alamat : 3-1-28 Tsushima Kyomachi, Kita-ku, Kota Okayama
- TEL : +81-86-253-6661
- Jam buka: [Rabu, Kamis, Jumat] 11:00AM - 6:30PM [Sabtu, Minggu, dan hari libur] 11:00AM - 6:00PM *Kami tutup pada hari Senin dan Selasa. *Silakan cek jadwal di Instagram @malasada_okayama



"Oban-Yaki", pancake Jepang dengan pasta kacang merah

Otake Manju

C-41 MAP

- Alamat : 2-19-17 Hokancho, Kita-ku, Kota Okayama
- TEL : +81-86-253-8002
- Jam buka: 10:00AM - 5:00PM *Tutup jika terjual habis *Tutup pada hari Minggu.
- Kapasitas: 4 kursi



Kedai kopi yang terletak di Distrik Pelestarian Katsuyama

Capybara Coffee

C-42 MAP

- Alamat : 158 Katsuyama, Kota Maniwa
- Jam buka: 11:00AM - 4:00PM (L/O 3:30PM) *Libur tidak tetap (Jadwal cek di Instagram @cappibara_coffee)
- Kapasitas: 20 kursi + 8 tempat duduk di luar (pemandangan sungai)



Produk dan catering bersertifikat halal

Shah Arena

C-43 MAP

- Alamat : 4-19-16 Tsushima Higashi, Kita-ku, Kota Okayama
- TEL : +81-86-250-3292
- Catering Order : Pemesanan secara langsung dari toko atau melalui email: shaharena.okayama@gmail.com

*Pengantaran tersedia mulai dari 1000 yen.



*Hari dan jam kerja per Maret 2026. Silakan hubungi setiap restoran untuk informasi terbaru.

Prayer Room

Okayama Halal Center

C-24 MAP

- 1F: Toko Halal
- 2F: Restoran Ayam Halal
- 3F: Prayer Room (Terbuka unruk semua pengunjung)

- Alamat : 2-1-53 Omotecho, Kita-ku, Kota Okayama
- TEL : +81-90-4194-6084
- Bahasa : Indonesia, Inggris, Jepang



Hotel Granvia Okayama

D-1 MAP

Ruang sholat permanen di Hotel Granvia. Siapa pun dapat menggunakan ruangan ini meskipun bukan tamu hotel. Hotel Granvia terhubung langsung ke Stasiun JR Okayama.

- Alamat : 1-5 Ekimotomachi, Kita-ku, Kota Okayama
- TEL : +81-86-234-7000
- Bahasa : Jepang, Inggris



The Okayama Islamic Center

A-32 MAP



- Satu-satunya masjid Kota Okayama
- Alamat : 2-1-7 Tsushima Higashi, Kita-ku, Kota Okayama



Ashimori Plaza

A-33 MAP



Untuk tamu Muslim, tersedia sajadah dan kompas kiblat. (Perlu reservasi sebelum meminjam)

- Alamat : 979 Ashimori, Kita-ku, Kota Okayama
- TEL : +81-86-295-0001
- E-mail : ashimori@okayama-kanko.net
- Jam buka : 9:00AM - 4:30PM *Tutup pada hari Senin (*kalau Senin libur, maka diganti keesokan harinya)



STAY

#High-class

Hotel Granvia Okayama **D-1**



Hotel mewah yang terhubung langsung dengan pintu keluar timur Stasiun JR Okayama. Kamar Family Deluxe dapat menampung hingga 7 orang, dan kamar Economy Twin juga tersedia.

Untuk tamu Muslim, tersedia kamar dengan penanda kiblat, ruang salat, sajadah, dan kompas kiblat.

Restoran bersertifikat Peach Mark 2 menyajikan hidangan halal tanpa alkohol atau bahan turunan babi. Menu vegetarian juga tersedia.

(Reservasi minimal 3 hari sebelumnya.)

- Alamat : 1-5 Ekimotomachi, Kita-ku, Kota Okayama
- TEL : **+81-86-234-7000**
- Bahasa : Jepang, Inggris



#High-class

ANA Crowne Plaza Okayama **D-2**



ANA Crowne Plaza Okayama adalah satu-satunya hotel modal asing di Kota Okayama. Terhubung langsung ke Stasiun JR Okayama dan menyambut banyak pengunjung dari seluruh dunia. Bagi tamu muslim disediakan musala, sajadah dan kompas kiblat. Di restoran hotel, mereka dapat menawarkan menu non-babi/non-alkohol dengan reservasi terlebih dahulu. Hotel ramah Muslim ini adalah tempat di mana Anda dapat menginap tanpa khawatir dan menikmati 100% Okayama!

- Alamat : 15-1 Ekimotomachi, Kita-ku, Kota Okayama
- TEL : **+81-86-898-1111**
- Bahasa : Jepang, Inggris, Cina



#Guest house

Oumi no Sato **D-4**

Penginapan di tengah kebun buah yang luas dan dikelilingi alam. Di kafe, nikmati roti buatan sendiri serta manis dan sup dari buah dan sayuran segar. Tempat yang sempurna untuk bersantai di alam dan merasakan kehidupan pertanian ramah lingkungan.

- Alamat : 2157 Tomiyoshi, Kita-ku, Kota Okayama
- TEL : **+81-90-8065-2157**
- Bahasa : Jepang, Inggris



#Casual

Kibi Kougen Resort Hotel **D-5**

Dikelilingi alam yang tenang dan pemandangan yang indah. Label tanpa babi dan tanpa alkohol tersedia untuk setiap menu atas permintaan (reservasi diperlukan).

- Alamat : 4860-6 Yoshikawa, Kota Kibichuo
- Reservasi : Melalui email (Ryobi Tours) - inbound@ryobi-tours.jp
- Bahasa : Jepang *Meja penerima tamu terletak di lantai 3 dalam kompleks "Kibi Plaza".



#Farmstay

Farmstays in Kibichuo Town

Rasakan berbagai aspek gaya hidup Jepang. Homestay menawarkan pengalaman unik yang tidak dapat ditemukan di tempat lain!

*Detail lebih lanjut, lihat halaman 7-9.

MICCHAN

D-6

"Kominka HAKKOU"

D-7

Farmstay HOWA

D-8

Farmstay HIKASA

D-9

- Reservasi : **+81-866-54-1301** (Balai Kota Kibichuo 9:00AM - 5:00PM atau situs web)



#High-class

Yubara Hot Spring Hakkei **D-10**

Hakkei adalah resor mata air panas utama di Kota Maniwa. Untuk tamu Muslim, kami merekomendasikan menyewa pemandian pribadi. Pastikan kalian menikmati masakan ramah Muslim yang disiapkan khusus untuk makan siang atau makan malam di ruang makan Hakkei. (diperlukan reservasi terlebih dahulu)

- Address : 1572 Toyosaka, Kota Maniwa
- TEL : **+81-867-62-2211**
- Bahasa : Jepang, Inggris



#Casual

Yubara Kokusai Kanko Hotel Kikunoyu **D-11**

Untuk tamu Muslim dengan reservasi sebelumnya, tersedia hidangan dengan daging bersertifikat halal. Toko souvenir juga menawarkan berbagai barang dan manisan ramah Muslim. Penyewaan kimono populer di kalangan wisatawan internasional. Nikmati mengenakan yukata berwarna-warni sambil berjalan-jalan di sekitar.

- Alamat : 16 Yubaraonsen, Kota Maniwa
- TEL : **+81-867-62-2111**
- Bahasa : Jepang, Inggris



#Casual

Kyukamura Hiruzen Kogen **D-12**

Ayo datang dan saksikan hijaunya dedaunan di musim semi dan ternak Jersey yang digembalakan di rumput segar pada peternakan terdekat. Kalian juga dapat melihat dedaunan musim gugur yang indah dari pemandian air panas alami kami di sini. Nikmati juga bermain ski di dataran tinggi Hiruzen dengan ketinggian 500m di atas air.

- Alamat : Hiruzen Kamifukuda, Kota Maniwa
- TEL : **+81-867-66-2501**
- Bahasa : Jepang, Inggris



#Guest house

Guest House Togyacho **D-3**

Wisma ini terletak di pusat kota Okayama, hanya 8 menit dari Stasiun JR Okayama. Reservasi terbatas hanya untuk satu grup (hingga 6 orang) per hari dan tamu dapat menggunakan seluruh gedung dari lantai 2 hingga 4! Ada 3 kamar tidur, ruang tamu, dapur dan balkon. Mereka tidak menawarkan layanan makanan, tetapi ada banyak restoran bersertifikat "Peach-Mark" di daerah tersebut. Nikmati pengalaman menginap yang nyaman bersama keluarga dan teman Anda!

- Alamat : 1-20-2F Togyacho, Kita-ku, Kota Okayama
- Bahasa : Jepang, Inggris



#Guest house

LAZY HOUSE **C-19**

Harga terjangkau dan populer di kalangan wisatawan mancanegara. AEON Mall Okayama dapat dicapai dengan berjalan kaki, dan terminal bus Morinomachi Grace hanya 3 menit berjalan kaki, dengan akses langsung ke Stasiun Okayama dan Bandara Okayama—lokasi yang nyaman bagi wisatawan. Kafe vegan CBD GREEN (lihat hlm.22) tersedia di dalam properti, dan tamu guesthouse mendapat diskon menu kafe.

- Alamat : 9-5 Kuwadacho, Kita-ku, Kota Okayama
- Bahasa : Jepang, Inggris



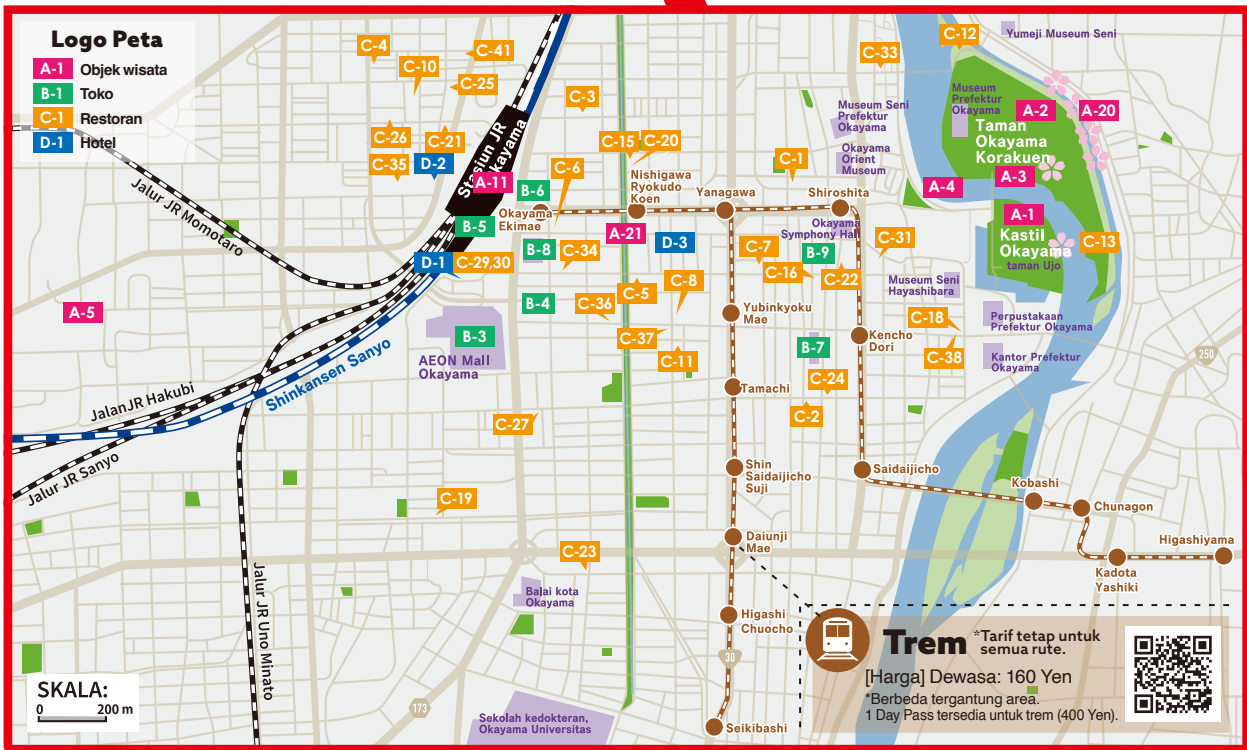
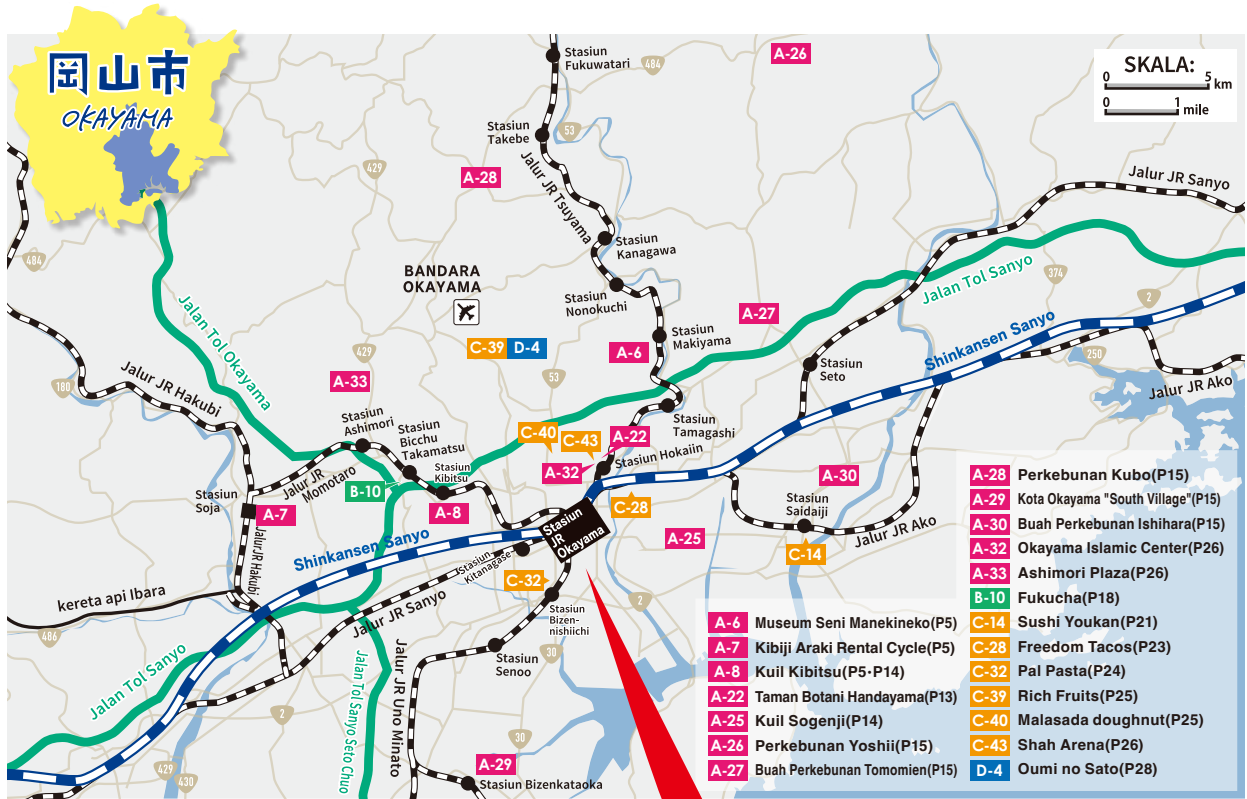

- A-1 Kastil Okayama (P3-P16)
- A-2 Taman Okayama Korakuen (P3-P4-P14-P16)
- A-3 Kafe restoran dan perahu "Hekisuien" (P4)
- A-4 Okayama Asahigawa Sightseeing Cruise (P4)
- A-5 Sushi Kappo KIDOAIRAKU (P4)
- A-11 Momotaro Pusat Informasi Turis (P6)
- A-20 Karnaval Sakura Okayama (P13)
- A-21 Nishigawa Greenway Park (P13)
- B-3 AEON Mall Okayama (P17)
- B-4 Don Quijote (P17)
- B-5 Stasiun JR Okayama Okayama Ichibangai / Surt Station Terrace Okayama (P17)
- B-6 Bic Camera (P17)
- B-7 Tenmaya Okayama (P17)
- B-8 Okayama Takashimaya (P17)
- B-9 Harenokuni Okayama-kan (P17)
- C-1 Hitori Nabe Megu (P19)
- C-2 Aozora Ail (P19)
- C-3 Niku no Hosoda (P19)
- C-4 Yakiniku J's en (P19)
- C-5 Aburibi (P20)
- C-6 Okinoshima Ramen (P20)
- C-7 Isshoan (P20)
- C-8 Tempura Sen no Tane (P20)
- C-10 Ryotei Hokancho (P21)
- C-11 Ryotei Tamachi (P21)
- C-12 Korakuen Shikisai (P21)
- C-13 Arate Saryo (P21)
- C-15 Kaisen Dokoro Okaya (P21)
- C-16 Oshokuji dokoro Okabe (P21)
- C-18 SALT-Ishikawa Shokudo (P22)
- C-19 CBD GREEN LAZY HOUSE (P22-P27)
- C-20 milenga (P22)
- C-21 TAJ-NAMASTE (P22)
- C-22 QUIET VILLAGE CURRY SHOP (P22)
- C-23 Spicy Spice (P23)
- C-24 Okayama Halal Center (P23-P26)
- C-25 Asian Shokudo Acheche (P23)
- C-26 Docheche (P23)
- C-27 Ali Baba (P23)
- C-29 Szechuan Reutaurant (P24)
- C-30 Applause (P24)
- C-31 THE MAGRITTE (P24)
- C-33 Cafe Antenna (P24)
- C-34 Cafe moni (P24)
- C-35 Ciel Blue (P25)
- C-36 PUBLIC (P25)
- C-37 Marugo Deli (P25)
- C-38 Frurera (P25)
- C-41 Otake Manju (P25)
- D-1 Hotel Granvia Okayama (P26-P27)
- D-2 ANA Crowne Plaza Okayama (P27)
- D-3 Guest House Togyacho (P28)



Akses ke Inujima

- Stasiun JR Okayama → Bis Ryobi: 55 menit
- Pelabuhan Hoden → Perahu Penumpang: 10 menit

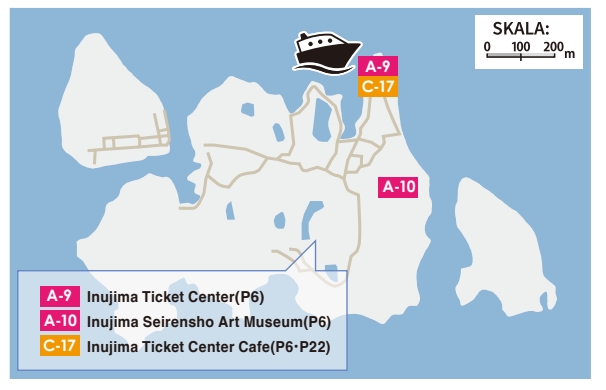

Akses ke Kota Kibichuo

Bis Chutetsu / sekitar 1 jam
*Ambil Jalur Kibi Kogen / Pusat Rehabilitasi dari halte bis nomor 6 di East Exit Bis Terminal Stasiun Okayama

- Stasiun JR Okayama → Jalur JR Hakubi: 50 menit
- Stasiun JR Okayama → Jalur JR Tsuyama: 30 menit
- Stasiun Bichu-Takahashi → Bis Bihoku: 30 menit
- Stasiun Kanagawa → Bis Chutetsu: 30 menit
- Bandara Okayama Momotaro → Taksi: 20 menit

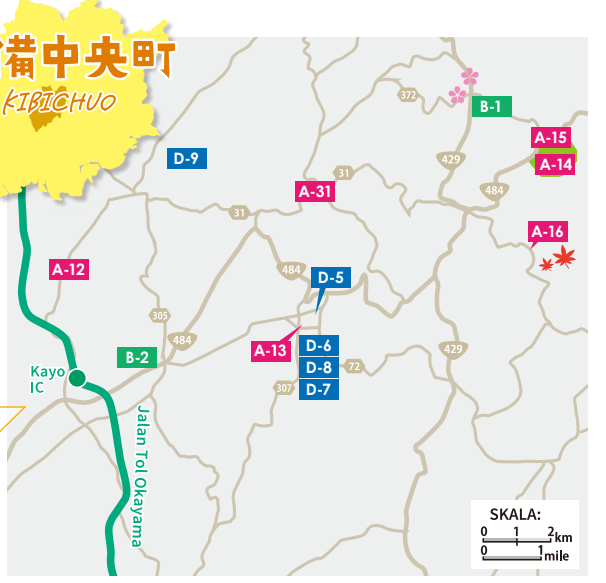

- A-12 Blueberry Land Kibi (P10)
- A-13 Yume Farm "HARU" (P10)
- A-14 Klub Berkuda Okayama Joba (P10)
- A-15 Pondok Astro GALILEO (P10)
- A-16 Ukankei (P10)
- A-31 Kuil Soja-gu (P16)
- B-1 Roadside Station KAMOGAWA ENJO (P10)
- B-2 Roadside Station KAYO (P10)
- D-5 Kibi Kougen Resort Hotel (P28)
- D-6 Homestay: MICCHAN (P8-P28)
- D-7 Homestay: HAKKOU (P8-P28)
- D-8 Homestay: HOWA (P9-P28)
- D-9 Homestay: HIKASA (P9-P28)

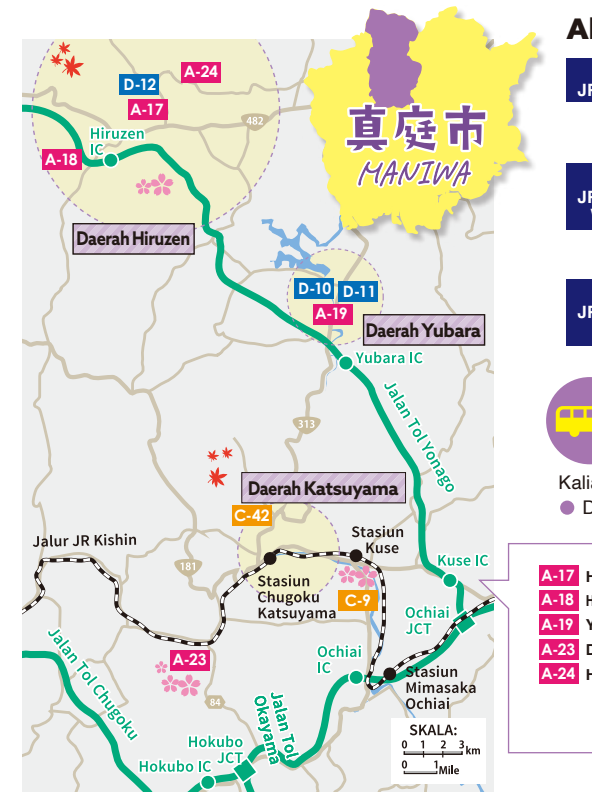

Akses ke Kota Maniwa

- Stasiun JR Okayama → Taksi: 1 jam 30 menit
- Stasiun JR Okayama West Exit → Bis Hinomaru Jidosh Express: 1 jam 30 menit
- Stasiun JR Okayama East Exit → Bis Chutetsu-Hokubu: 1 jam 55 menit

Daerah Hiruzen
Bis 40 menit

Daerah Yubara
Bis 30 menit

Daerah Katsuyama

Bis Maniwa-kun adalah transportasi ideal untuk berpergian antara masing-masing daerah!

Kalian benar-benar akan menikmati Kota Maniwa!
● Dewasa (diatas 13 tahun) : 200 Yen/perjalanan, usia 6-12 tahun : 100 Yen

- A-17 Hiruzen Kogen Center (P11-P19)
- A-18 Hiruzen Bear Valley Snow Ski Resort (P11)
- A-19 Yubara Onsen "Teyu, Ashiyu" (P12)
- A-23 Daigo Sakura (P13)
- A-24 Hiruzen Jerseyland (P14)
- C-9 Maniwa Aguri Garden (P20)
- C-42 Cappybara coffee (P26)
- D-10 Pemandian air panas Yubara Hakkei (P12-P28)
- D-11 Yubara Kokusai Kanko Hotel Kikunoyu (P12-P28)
- D-12 Kyukamura Hiruzen Kogen (P11-P16-P28)